



ประกาศคณะแพทยศาสตร์ศิริราชพยาบาล มหาวิทยาลัยมหิดล

เรื่อง การผ่าตัด หัตถการ รับประทานยาเคมีบำบัด ในช่วงที่มีการระบาดของโรคติดเชื้อไวรัสโคโรนา 2019 (COVID -19) ระบาดใหม่

เนื่องจากมีการระบาดของโรคติดเชื้อไวรัสโคโรนา 2019 (COVID-19) หรือโรคโควิด 19 ระบาดใหม่ ในหลายจังหวัดของประเทศไทย เพื่อประโยชน์ในการเฝ้าระวังป้องกันควบคุมโรคติดต่ออันตรายและเป็นการเตรียมพร้อมของสถานการณ์ฯ ที่อาจมีความรุนแรงขึ้น จึงจำเป็นต้องเตรียมการทั้งด้านสถานที่ บุคลากร ครุภัณฑ์ และเวชภัณฑ์ ให้เพียงพอ คณะฯ จึงกำหนดการผ่าตัด หัตถการ รับประทานยาเคมีบำบัด ในช่วงที่มีการระบาดของโรคติดเชื้อไวรัสโคโรนา 2019 (COVID -19) ดังนี้

1. ผู้ป่วยกลุ่มเสี่ยงตามเกณฑ์ในแบบคัดกรอง ฯ ของคณะแพทยศาสตร์ศิริราชพยาบาล หากมีการนัดเข้ารับการผ่าตัด หัตถการ รับประทานยาเคมีบำบัด แบบไม่เร่งด่วน (Elective) ขอให้แพทย์เจ้าของไข้แจ้งงดและเลื่อนการผ่าตัด หัตถการ รับประทานยาเคมีบำบัด จนกว่าสถานการณ์จะคลี่คลาย
2. ผู้ป่วยกลุ่มเสี่ยงที่จำเป็นต้องได้รับการผ่าตัด หัตถการ รับประทานยาเคมีบำบัด ให้ถามประวัติและคัดกรองอย่างละเอียด ในกรณีที่สงสัยว่าเป็นกลุ่มเสี่ยง นอกเหนือจากเกณฑ์ในแบบคัดกรอง ฯ ที่กำหนดไว้ ให้พิจารณาปรึกษาอายุรแพทย์โรคติดเชื้อ
3. ให้พิจารณารักษาแบบผู้ป่วยนอกหรือนอนพักรักษาในโรงพยาบาลในระยะเวลาสั้นที่สุด
4. ให้พิจารณาใช้ยา เวชภัณฑ์ และครุภัณฑ์ให้น้อยและจำเป็นที่สุดในการผ่าตัดหัตถการ และการดูแลรักษาผู้ป่วย ทั้งนี้รวมถึงการใช้สิ่งดังกล่าวที่ห่อผู้ป่วย
5. จำกัดจำนวนญาติเฝ้าไข้ และผู้เยี่ยมไข้ ขอให้มีย่าน้อยและจำเป็นที่สุด
6. ในกรณีผ่าตัดหัตถการผู้ป่วย PUI หรือ COVID-19 positive ให้ดำเนินการที่ห้องผ่าตัดศูนย์โรคหัวใจ ชั้น 5 ห้อง 419 420 421 ดึกสยามินทร์ ชั้น 4 ตามลำดับ
7. ในกรณีผ่าตัดหัตถการผู้ป่วยภาวะฉุกเฉิน สำหรับผู้ป่วยที่เป็นกลุ่มเสี่ยง ให้พิจารณาทำ NP swab ส่งตรวจ rapid test ก่อน โดยใช้เวลารอผล 1 ชั่วโมง ยกเว้นในกรณีที่จำเป็นต้องผ่าตัดหัตถการดังกล่าวทันที ขอให้ทีมผู้รักษาให้การผ่าตัด หัตถการ สวมใส่เครื่องป้องกัน PPE ตามมาตรฐาน ทั้งนี้ให้เป็นไปตาม ขั้นตอนการปฏิบัติ ที่แนบ

จึงประกาศมาเพื่อทราบและถือปฏิบัติโดยทั่วกัน

ประกาศ ณ วันที่ 25 ธันวาคม 2563

(ศาสตราจารย์ดร. นายแพทย์ประสิทธิ์ วัฒนาภา)

คณบดีคณะแพทยศาสตร์ศิริราชพยาบาล

ขั้นตอนการปฏิบัติเมื่อมีผู้ป่วยต้องมารับบริการการผ่าตัด ทำหัตถการ หรือรับยาเคมีบำบัด ในช่วงสถานการณ์การระบาด COVID-19 ระลอกใหม่

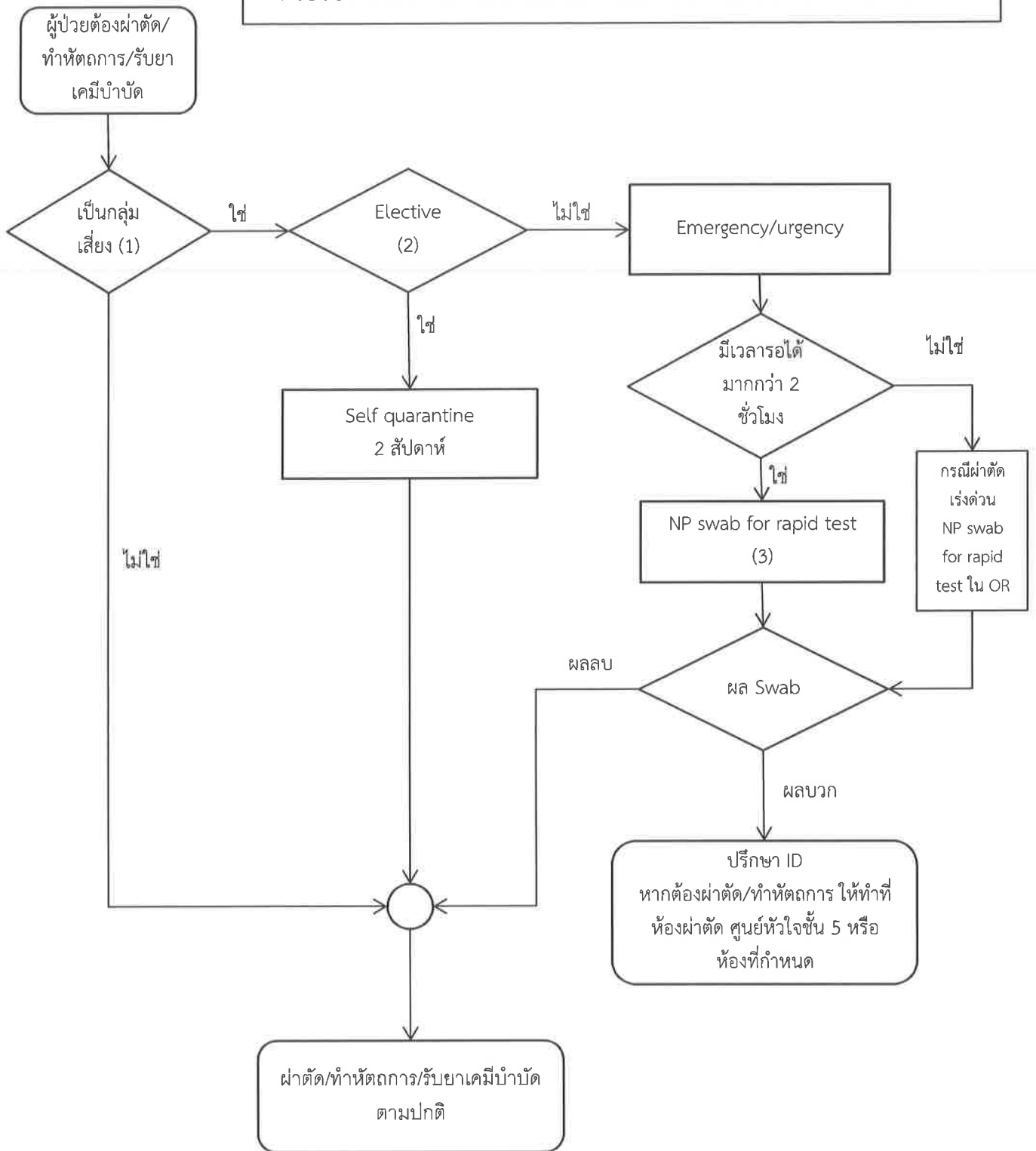

- (1) กลุ่มเสี่ยงเป็นไปตามคำนิยามของโรงพยาบาลตามแบบคัดกรอง
- (2) Elective หมายถึง ผู้ป่วยผ่าตัดไม่เร่งด่วนสามารถรอได้มากกว่า 2 สัปดาห์ ทั้งนี้รวมถึงทั้งผ่าตัดเล็ก ผ่าตัดใหญ่ ผู้ป่วยที่ต้องมาทำหัตถการในห้องผ่าตัดใหญ่ ห้องผ่าตัดเล็ก ห้องส่องกล้อง ห้องทำหัตถการทุกอย่าง
- (3) การส่งตรวจ NP swab ด้วยวิธี rapid test ใช้เวลา 1 ชั่วโมง ให้บริการตลอด 24 ชั่วโมง สำหรับผู้ป่วยนอก เปิดได้เฉพาะสิทธิข้าราชการ ราคา 1060 บาท หากส่ง RT-PCR ใช้เวลา 4-6 ชั่วโมง ให้บริการเฉพาะในเวลา 8.30-19.00 น.
- (4) ในเวลาราชการ 7-15 น. ผู้ป่วยอาการคงที่ ติดต่อที่ ARI/EID clinic เพื่อประสานงานทำ NP swab ที่เบอร์ 40042-3 นอกเวลาราชการ จำเป็นต้องทำ NP swab ทำในสถานที่ที่รพ.จัดไว้ให้ หากอยู่ในหอผู้ป่วย ติดต่อ isolation stretcher ที่เบอร์ 97324-5

**แบบคัดกรองโรคโควิด-19 สำหรับผู้ป่วยที่มาทำหัตถการ หรือ รับยาเคมีบำบัด ณ วันที่ 25/12/63**

1. ใกล้ชิดผู้ป่วยโรคโควิด-19 ภายใน 14 วันที่ผ่านมา	<input type="checkbox"/> ใช่ <input type="checkbox"/> ไม่ใช่
2. เดินทาง มาจากพื้นที่/ชุมชนชุมชน หรือ ใช้บริการขนส่งสาธารณะ บริเวณที่มีรายงานของโรคโควิด-19 เช่น ตลาดสด ห้างสรรพสินค้า สถานพยาบาล ภายใน 2 สัปดาห์ที่ผ่านมา	<input type="checkbox"/> ใช่ <input type="checkbox"/> ไม่ใช่
3. มีบุคคลใกล้ชิดมีอาการติดเชื้อทางเดินหายใจ ตั้งแต่ 5 รายขึ้นไป ในสถานที่และช่วง สัปดาห์เดียวกัน	<input type="checkbox"/> ใช่ <input type="checkbox"/> ไม่ใช่
4. เป็นแรงงานต่างด้าว หรือ เดินทางเข้ามาจากประเทศที่มีการระบาดของโรค ในช่วง 2 สัปดาห์ ที่ผ่านมา เช่น เมียนมา	<input type="checkbox"/> ใช่ <input type="checkbox"/> ไม่ใช่
5. ทำงานในสถานบริการสาธารณสุข เช่น โรงพยาบาล คลินิก รพสต. ห้องปฏิบัติการ ร้านขายยา ที่มีรายงานผู้ป่วยโควิด-19 ภายใน 2 สัปดาห์ ที่ผ่านมา หรือ ปฏิบัติงานในสถานกักกันโรคโควิด-19	<input type="checkbox"/> ใช่ <input type="checkbox"/> ไม่ใช่
* มีข้อใดข้อหนึ่งถือว่ามีความเสี่ยง	